

PŮDORYS 2.NP - M 1:50

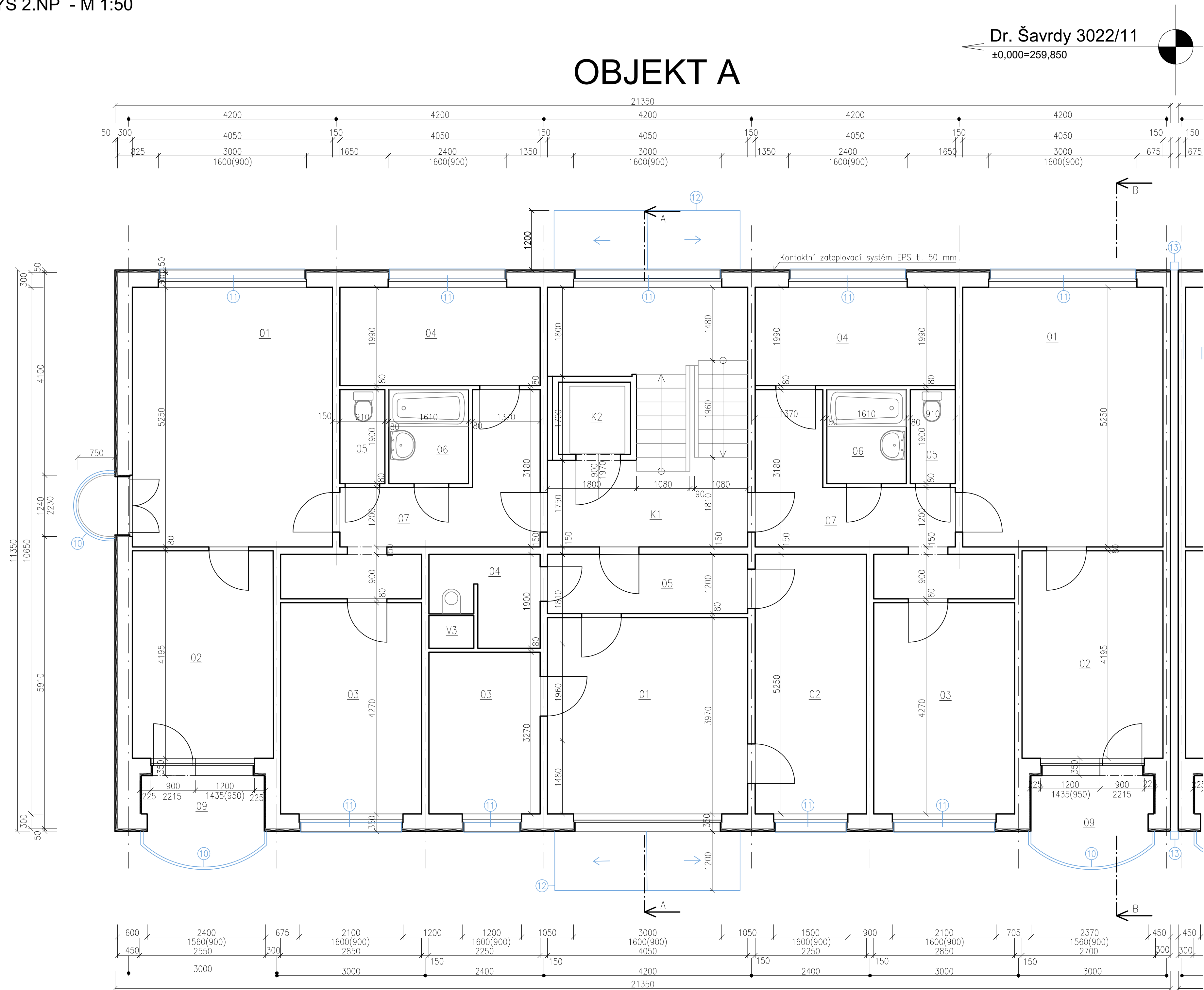

SEZNAM MÍSTNOSTÍ OBJEKT A

| BYT | BYT. PROSTORY | | PLOCHY m2 | | | |
|-------------|---------------|-----------------|-----------|----------|----------|--------|
| | OZN. | NÁZEV MÍSTNOSTI | OBYTNÉ | PŘÍSLUŠ. | UŽITKOVÉ | LODŽIE |
| BYT IV - 10 | 01 | OBÝVACÍ POKOJ | 20,90 | | | |
| | 02 | LOŽNICE | 12,21 | | | |
| | 03 | LOŽNICE | 12,17 | | | |
| | 04 | KUCHYNĚ | 1,65 | 6,00 | | |
| | 05 | WC | | 1,10 | | |
| | 06 | KOUPELNA | | 3,20 | | |
| | 07 | PŘEDSÍN | | 9,88 | | |
| | 08 | SPÍŽ | | 0,36 | | |
| | 09 | LODŽIE | | | | 4,04 |
| | CELKEM | | 46,93 | 20,54 | 67,47 | 4,04 |
| BYT II - 2 | 01 | OBÝVACÍ POKOJ | 16,08 | | | |
| | 02 | LOŽNICE | 11,81 | | | |
| | 03 | KUCHYNĚ | 0,95 | 6,0 | | |
| | 04 | WC + KOUPELNA | | 3,63 | | |
| | 05 | PŘEDSÍN | | 4,86 | | |
| | 06 | SPÍŽ | | 0,36 | | |
| | CELKEM | | 28,84 | 14,85 | 43,69 | |

KOMUNIKACE

| | | |
|----|-----------|-------|
| K1 | SCHODIŠTĚ | 18,23 |
| K2 | VÝTAH | 2,25 |
| | | |
| | | |

CELKEM 20,48

DOM. VYBAVENÍ

| | | |
|----|---------------|------|
| V1 | INST. PROSTOR | 0,54 |
| V2 | INST. PROSTOR | 0,54 |
| V3 | INST. PROSTOR | 0,54 |
| | | 1,62 |

CELKEM 1,62

LEGENDA MATERIÁLŮ

- STÁVAJÍCÍ KONSTRUKCE
- BOURACÍ PRÁCE/DEMONTÁŽE
- ŽB PREFA PANELY SYSTÉMU OP 1.13
- TEPELNÁ IZOLACE

BOURACÍ/DEMONTÁŽNÍ PRÁCE

- Demontáž dvířek plechové skříňky HUP
- Demontáž dvířek plechové skříňky HDS
- Odstranění betonového okapního chodníku včetně podkladních vrstev
- Demontáž dlažby před vchodem včetně podkladního betonu
- Odstranění stávající oplechování ze zídky
- Odstranění stávající oplechování parapetu lodžie
- Odstranění stávající mříže lodžie
- Odstranění stávajícího zábradlí
- Demontáž okapních svodů

| POŘ.Č. | DATUM | POPIS ZMĚNY | PROJEKTANT | ZODPOVĚDNÝ PROJEKTANT | SCHVÁLIL |
|---|-------|-------------|---|-----------------------|-----------|
| | | | | | |
| REVIZE | | | | | |
| PROJEKTANT | | | ZODPOVĚDNÝ PROJEKTANT | SCHVÁLIL | |
| Ing. Jan Jablončík | | | Ing. arch. Anna Petiščeva | Ing. Jiří NOVOHRADSKÝ | |
| MÍSTO STAVBY: K.Ú. DUBINA U OSTRAVY, p.č. 310 | | | CH PROJEKT PLZEŇ, s.r.o. | | |
| INVESTOR: Městský obvod Ostrava-Jih, Horní 791/3, Hrabůvka, 70030 Ostrava | | | 502 00 Plzeň, Božetěvova 19a Tel: 377 43 44 11 Fax: 377 43 44 70 | | |
| STAVBA: STAVEBNÍ ÚPRAVY BYTOVÝCH DOMŮ | | | FORMÁT | A1 | VÝTIŠK Č. |
| Dr. Šavrdy 3022/11, Ostrava - Bělský les | | | DATUM | 04/2020 | |
| PS: Dr. Šavrdy 3022/11, Ostrava - Bělský les | | | STUPEŇ | DPS | |
| | | | ČÍSLO ZAKÁZKY | 019096ZA | |
| NÁZEV: PŮDORYS 2.NP - STÁVAJÍCÍ STAV | | | MĚŘÍTKO | 1:50 | |
| | | | ARCHIVNÍ ČÍSLO: 019096ZA-D.1.1-03 | | |